



## Problem wise suggested products



॥ ଜନନୀ। ଅନୁଯାୟୀ ଆମ୍ଭାମେ ଜନାର୍ପଣ ॥

॥ समस्या के अनुसार हमारा समाधान ॥

DISEASE >>>

**ANTIOXIDATION & DETOXIFICATION**

एंटीऑक्सीडेंट और विषहरण

অ্যান্টি অক্সিডেন্ট এবং ডিটক্সিফিকেশন

PRODUCTS NAME >>>

**AMRIT JUICE, SREEBED**

**CAP, TULSI DROP, MORINGA**

**CAP, SEA BUCKTHORN**

COURSE TIME >>>

**6-7 MONTHS**

DISEASE >>>

**ACIDITY, GAS, CHRONIC GASTRITIS**

अम्लता, गैस

आसिডিটি, গ্যাস

PRODUCTS NAME >>>

**ACIROX CAP, GASOSOLV**

**POWDER, LIVO-N ZYME SYRUP,**

**TRIPHALA CAP, TULSI DROP.**

COURSE TIME >>>

**3-4 MONTHS**



DISEASE >>>

**ARTHRITIS, GOUT, JOINT PAIN**

गठिया, जोड़ों का दर्द

বাত বা আর্থরাইটিস, জয়েন্টের ব্যথা

PRODUCTS NAME >>>

**RUMOFIT CAP OR RUMOFIT POWDER,**

**D-VIT CAP OR DVIT SYRUP, PAIN OIL,**

**ASHWAGANDHA CAP, CURCUMIN CAP**

COURSE TIME >>>

**3-4 MONTHS**

DISEASE >>>

**CERVICAL SPONDYLITIS**

सिकंदराबाद

স্পান্ডাইলাইটিস

PRODUCTS NAME >>>

**RUMOFIT CAP OR RUMOFIT**

**POWDER, D-VIT CAP OR DVIT**

**SYRUP, PAIN OIL, ASHWAGANDHA**

**CAP, CURCUMIN CAP**

COURSE TIME >>>

**3-4 MONTHS**



DISEASE >>>

**SEX PROBLEM (MALE)**

यौन समस्याएं (पुरुष)

যৌন সমস্যা (পুরুষ)

PRODUCTS NAME >>>

**NIGHT GOLD CAP,**

**KING X POWDER,**

**KING X OIL, SHILAJIT CAP**

COURSE TIME >>>

**5-6 MONTHS**

DISEASE >>>

**INFLUENZA, MALARIA, TYFROID, FEVER**

इन्फ्लुएंजा, मलेरिया, टाइफाइड, बुखार

ইনফ্লুয়েঞ্জা, ম্যালেরিয়া, টাইফয়েড, জ্বর

PRODUCTS NAME >>>

**TULSI DROP, CURCUMIN**

**CAP, GILOY CAP, SEA**

**BUCKTHORN CAP**

COURSE TIME >>>

**1-2 MONTHS**



DISEASE >>>

**DIABETES**

मधुमेह या शुगर

ডায়াবেটিস বা সুগার

PRODUCTS NAME >>>

**GLUCONORMEX CAP,**

**MADHUNIL POWDER,**

**NEEM CAP**

COURSE TIME >>>

**6-7 MONTHS**

DISEASE >>>

**IMMUNITY POWER**

रोग प्रतिरोधक क्षमता

রোগ প্রতিরোধ ক্ষমতা

PRODUCTS NAME >>>

**SREEBED CAP, BEDANTA**

**AMRIT JUICE, ASHWAGANDHA**

**CAP, SEA BUCKTHORN CAP**

COURSE TIME >>>

**2-3 MONTHS  
(EVERY YEAR)**

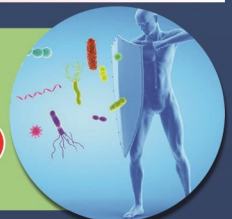





DISEASE >>>

**ASTHMA, BRONCHITIS**

अस्थमा या सांस की तकलीफ, ब्रोंकाइटिस  
हैंगानि वा श्वासकष्ट, ब्रंशकाइटिस

PRODUCTS NAME >>>

ASTHMA POWDER,  
TULSI DROP,  
COUGH SYRUP,  
GILOY CAP

COURSE TIME >>>

**4-5 MONTHS**

DISEASE >>>

**PILES, FISTULA, FISSURE**

बवासीर, नालव्रण, फिशर  
अर्श, भगन्दर, फिशचूला

PRODUCTS NAME >>

PILO SOLVEX POWDER, PILO-X  
OINTMENT, LAXISOLV POWDER,  
TRIPHALA CAP

COURSE TIME >>>

**3-4 MONTHS**



DISEASE >>>

**FEMALE GYNECOLOGICAL PROBLEM**

महिलाओं में मासिक धर्म की समस्या  
महिलादेर मासिकेर समस्या

PRODUCTS NAME >>>

**KESHARI PLUS  
CAP, ASHOKA  
SYRUP,**

COURSE TIME >>>

**4-5 MONTHS**

DISEASE >>>

**INFERTILITY (FEMALE)**

बांझपन (स्त्री.)  
बन्ध्यात (महिला)

PRODUCTS NAME >>

**KESHARI PLUS CAP,  
ASHOKA SYRUP, AMRIT  
JUICE OR SREEBED CAP**

COURSE TIME >>>

**5-6 MONTHS**



DISEASE >>>

**INFERTILITY (MALE)**

बांझपन (पुरुष)  
बन्ध्यात (पुरुष)

PRODUCTS NAME >>>

**KING X POWDER, NIGHT  
GOLD CAP, SHILAJIT CAP,  
ASHWAGANDHA CAP**

COURSE TIME >>>

**4-5 MONTHS**

DISEASE >>>

**ALLERGY**

एलर्जी  
अलार्जि

PRODUCTS NAME >>

**DARMOX CAP, NEEM CAP, TULSI  
DROP, CURCUMIN CAP, BODY  
WASH OR ALOEVERA & NEEM SOAP**

COURSE TIME >>>

**5-6 MONTHS**

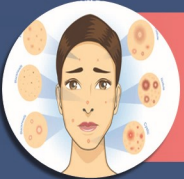

DISEASE >>>

**ACNE, PIMPLE, BLEMISHES**

फोड़ा फुंसी, दाग  
बन ओ फुसकुड़ि, दागछोप

PRODUCTS NAME >>>

**DARMOX CAP, NEEM CAP,  
CURCUMIN CAP, TULSI DROP,  
NEEM TULSI FACEWASH**

COURSE TIME >>>

**3-4 MONTHS**

DISEASE >>>

**SKIN PROBLEM, ECZEMA,  
SCHIZOPHRENIA**

त्वचा संबंधी समस्याएं  
तुकेर समस्या

PRODUCTS NAME >>

**DARMOX CAP, NEEM CAP, TULSI  
DROP, CURCUMIN CAP, BODY  
WASH OR ALOEVERA & NEEM SOAP**

COURSE TIME >>>

**3-4 MONTHS**

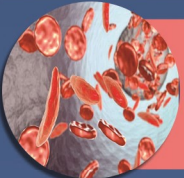

DISEASE >>>

**ANEMIA, HEMOGLOBIN BUILD**

रक्ताल्पता  
रक्तगल्पता वा अ्यानिमिया

PRODUCTS NAME >>>

**MULTIVITAMIN CYRUP,  
AMRIT JUICE, TRIPHALA  
CAP**

COURSE TIME >>>

**3-4 MONTHS**

DISEASE >>>

**CONSTIPATION**

कब्ज  
कोष्ठकाठिन्य

PRODUCTS NAME >>

**LAXISOLV POWDER,  
TRIPHALA CAP**

COURSE TIME >>>

**2-3 MONTHS**

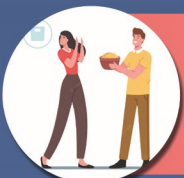

DISEASE >>>

**ANOREXIA**

भूख में कमी  
स्कुधाहीनता

PRODUCTS NAME >>

**MULTIVITAMIN SYRUP, AMRIT  
JUICE OR SREEBED CAP OR  
PROTEIN POWDER**

COURSE TIME >>>

**2-3 MONTHS**

DISEASE >>>

**INCREASE ENERGY**

ऊर्जा बढ़ाएँ  
एनर्जि बृद्धि

PRODUCTS NAME >>

**AMRIT JUICE, SREEBED CAP,  
ASHWAGANDHA CAP, SHILAJIT  
CAP, SEA BUCKTHORN CAP**

COURSE TIME >>>

**2-3 MONTHS**







DISEASE &gt;&gt;&gt;

**LEUCORRHOEA**रक्तस्राव या ल्यूकोरिया  
सादायाब वा निडकोरिया

PRODUCTS NAME &gt;&gt;&gt;

**LUKONORM POWDER,  
ASHOKA SYRUP**

COURSE TIME &gt;&gt;&gt;

**3-4 MONTHS**

DISEASE &gt;&gt;&gt;

**MIGRAINE**

माइग्रेन

माइग्रेन

PRODUCTS NAME &gt;&gt;&gt;

**ASHWAGANDHA CAP, BRAHMI CAP,  
TULSI DROP, SREEBED CAP OR  
AMRIT JUICE**

COURSE TIME &gt;&gt;&gt;

**3-4 MONTHS**

DISEASE &gt;&gt;&gt;

**KIDNEY INFECTION, KIDNEY STONE**गुर्दे की समस्याएं, गुर्दे की पथरी  
किडनिर समस्या, किडनिर पाथर

PRODUCTS NAME &gt;&gt;&gt;

**PUNARNAVA CAP, MORINGA  
CAP, TULSI DROP**

COURSE TIME &gt;&gt;&gt;

**3-4 MONTHS**

DISEASE &gt;&gt;&gt;

**HEART PROBLEM**

हृदय की समस्याएं

हार्टेन समस्या

PRODUCTS NAME &gt;&gt;&gt;

**GOLD HEART CAP, ARJUNA  
CAP, RICE BRAN OIL**

COURSE TIME &gt;&gt;&gt;

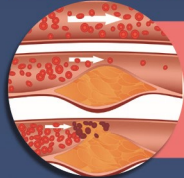
**6-7 MONTHS**

DISEASE &gt;&gt;&gt;

**CHOLESTEROL CONTROL**कोलेस्ट्रॉल नियंत्रण  
कोलेस्ट्रॉल नियंत्रण

PRODUCTS NAME &gt;&gt;&gt;

**GOLD HEART CAP, ARJUNA  
CAP, RICE BRAN OIL**

COURSE TIME &gt;&gt;&gt;

**6-7 MONTHS**

DISEASE &gt;&gt;&gt;

**THYROID PROBLEM**

थायरॉयड समस्याएं

थायरॉयड समस्या

PRODUCTS NAME &gt;&gt;&gt;

**THYRORESTORE CAP,  
MORINGA CAP**

COURSE TIME &gt;&gt;&gt;

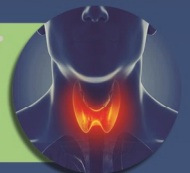
**3-4 MONTHS**

DISEASE &gt;&gt;&gt;

**URIC ACID PROBLEM**यूरिक एसिड की समस्या  
इडरिक एसिड की समस्या

PRODUCTS NAME &gt;&gt;&gt;

**UTIMELT CAP,  
NONI POWDER**

COURSE TIME &gt;&gt;&gt;

**3-4 MONTHS**

DISEASE &gt;&gt;&gt;

**PARALYSIS**

पक्षाघात

प्यारालाइसिस

PRODUCTS NAME &gt;&gt;&gt;

**NERVOTON CAP, SANJEEVANI  
AMRIT SYRUP, ASHWAGANDHA  
CAP, GILOY CAP**

COURSE TIME &gt;&gt;&gt;

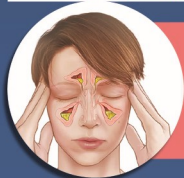
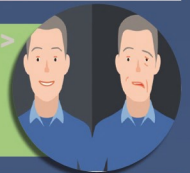
**6-7 MONTHS**

DISEASE &gt;&gt;&gt;

**SINUSITIS**साइनस की समस्या  
साइनस की समस्या

PRODUCTS NAME &gt;&gt;&gt;

**GILOY CAP, CURCUMIN  
CAP, TULSI DROP**

COURSE TIME &gt;&gt;&gt;

**6-7 MONTHS**

DISEASE &gt;&gt;&gt;

**URINARY TRACT, INFECTIONS,  
URETHRITIS**यूरिनरी ट्रैक्ट प्रॉब्लम, यूरिनरी ट्रैक्ट इन्फेक्शन  
मूत्रनालिर समस्या, इडरिन इन्फेक्शन

PRODUCTS NAME &gt;&gt;&gt;

**PUNARNAVA CAP,  
SHILAJIT CAP,  
TRIPHALA CAP**

COURSE TIME &gt;&gt;&gt;

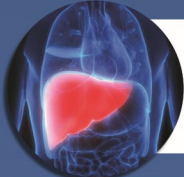
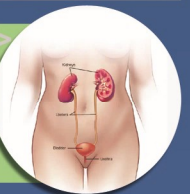
**6-7 MONTHS**

DISEASE &gt;&gt;&gt;

**LIVER PROBLEM, ANOREXIA**जिगर की समस्याएं, पीलिया  
लिभारेन समस्या, जडिस

PRODUCTS NAME &gt;&gt;&gt;

**LIVONORM CAP, LIVO-N ZYME  
SYRUP, TRIPHALA CAP, GILOY  
CAP, MORINGA CAP**

COURSE TIME &gt;&gt;&gt;

**3-4 MONTHS**

DISEASE &gt;&gt;&gt;

**NAUSEA**

जी मिचलाना

बमि बमि भाव

PRODUCTS NAME &gt;&gt;&gt;

**LIVO-N ZYME SYRUP,  
TRIPHALA CAP**

COURSE TIME &gt;&gt;&gt;

**2-3 MONTHS**

DISEASE &gt;&gt;&gt;

**URINE IN BED**बिस्तर में पेशाब  
बिहनाय प्रयाव

PRODUCTS NAME &gt;&gt;&gt;

**ASHWAGANDHA CAP,  
BRAHMI CAP**

COURSE TIME &gt;&gt;&gt;

**2-3 MONTHS**





**DISEASE >>>**  
**NERVE DISORDER**  
 तंत्रिका संबंधी समस्याएं  
 नाড়ের সমস্যা

**PRODUCTS NAME >>>**  
 NERVOTON CAP, SANJEEVANI  
 AMRIT SYRUP, ASHWAGANDHA  
 CAP, CURCUMIN CAP

**COURSE TIME >>>**  
 3-4 MONTHS

**DISEASE >>>**  
**MEMORY PROBLEMS,  
 PARKINSON'S, PSYCHOSIS**  
 स्मृति हानि  
 স্মৃতিশক্তি দুর্বলতা

**PRODUCTS NAME >>>**  
**BRAHMI CAP, SREEBED  
 CAP OR AMRIT JUICE OR  
 PROTEIN POWDER**

**COURSE TIME >>>**  
 6-7 MONTHS



**DISEASE >>>**  
**AGORAPHOBIA, ANXIETY, STRESS,  
 DEPRESSION, DEMENTIA, INSOMNIA**  
 तनाव या चिंता  
 টেনশন বা দুশ্চিন্তা

**PRODUCTS NAME >>>**  
 SANJEEVANI AMRIT SYRUP,  
 BRAHMI CAP, ASHWAGANDHA  
 CAP, SREEBED CAP OR AMRIT JUICE

**COURSE TIME >>>**  
 3-4 MONTHS

**DISEASE >>>**  
**COLD PROBLEM**  
 सर्दी की समस्या  
 ঠাণ্ডার সমস্যা

**PRODUCTS NAME >>>**  
 TULSI DROP, COUGH  
 SYRUP, SEA BUCKTHORN

**COURSE TIME >>>**  
 2-3 MONTHS



**DISEASE >>>**  
**VITAMIN**  
 विटामिन  
 ভিটামিন

**PRODUCTS NAME >>>**  
 MULTIVITAMIN SYRUP, PROTEIN  
 POWDER, AMRIT JUICE

**COURSE TIME >>>**  
 3-4 MONTHS

**DISEASE >>>**  
**PROTEIN**  
 प्रोटीन  
 প্রোটিন

**PRODUCTS NAME >>>**  
 PROTEIN POWDER

**COURSE TIME >>>**  
 (REGULAR)

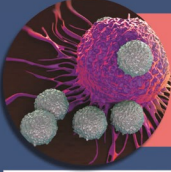

**DISEASE >>>**  
**ANTI CANCER, ANTI TUMOR**  
 कैंसर और ट्यूमर के प्रतिरोधी  
 ক্যান্সার এবং টিউমার প্রতিরোধক

**PRODUCTS NAME >>>**  
 NONI POWDER, SEA BUCKTHORN CAP,  
 CURCUMIN CAP, TRIPHALA CAP,  
 AMRIT JUICE, SREEBED CAP

**COURSE TIME >>>**  
 2-3 MONTHS  
 (EVERY YEAR)

**DISEASE >>>**  
**HAIR PROBLEM, HAIR FALL, DANDRUFF**  
 बालों की समस्या, बालों का झड़ना, रूसी, समय से पहले बुढ़ापा  
 চুলের সমস্যা, চুল পড়া, খুশকি, অকালপক্কতা

**PRODUCTS NAME >>>**  
 ONION AND BLACK SEED SHAMPOO OR LONG  
 AND STRONG SHAMPOO, ONION ZINGER HAIR  
 OIL, HAIR VITALIZER OR ANTI HAIR FALL PACK

**COURSE TIME >>>**  
 CONSULT OUR  
 BEAUTY EXPERTS

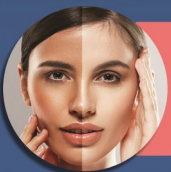

**DISEASE >>>**  
**FACE FAIR & GLOW**  
 चेहरे की सुंदरता बढ़ाएं  
 মুখের সৌন্দর্য বৃদ্ধি

**PRODUCTS NAME >>>**  
 TURMERIC FOAMING FACE WASH OR NEEM TULSI FACEWASH,  
 NIGHT CREAM OR INSTA GLOW FAIRNESS CREAM, MULTANI  
 PACK OR BLACK PATCH PACK, SUN PROTECTION LOTION,  
 ROSE WATER OR TONER AND CLEANSER

**COURSE TIME >>>**  
 CONSULT OUR BEAUTY  
 EXPERTS

**DISEASE >>>**  
**LOW BLOOD PRESSURE**  
 कम रक्त दबाव  
 নো ব্লাড প্রেসার

**PRODUCTS NAME >>>**  
 ASHWAGANDHA CAP, MULTIVITAMIN SYRUP,  
 AMRIT JUICE OR SREEBED CAP OR  
 PROTEIN POWDER

**COURSE TIME >>>**  
 2-3 MONTHS

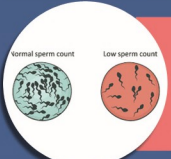

**DISEASE >>>**  
**LOW SPERM COUNT, OLIGOSPERMIA**  
 शुक्राणुओं की संख्या कम होती है  
 শুক্রাণুর সংখ্যা কম

**PRODUCTS NAME >>>**  
 KING X POWDER, SHILAJIT CAP,  
 SREEBED CAP

**COURSE TIME >>>**  
 6-7 MONTHS

**DISEASE >>>**  
**WEIGHT GAIN**  
 रोग से मोटापा  
 রোগা থেকে মোটা

**PRODUCTS NAME >>>**  
 MULTIVITAMIN SYRUP,  
 NONI POWDER

**COURSE TIME >>>**  
 5-6 MONTHS

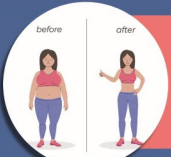

**DISEASE >>>**  
**WEIGHT LOSE**  
 मोटा से पतला  
 মোটা থেকে রোগা

**PRODUCTS NAME >>>**  
 SLIM VIT CAP,  
 NAVRATAN TULSI

**COURSE TIME >>>**  
 5-6 MONTHS